

*Ευχαριστούμε από καρδιάς για τη συνεργασία, την εμπιστοσύνη,  
τη συναδελφικότητα, την υποστήριξη.*

*Θερμές ευχαριστίες στον Περιφερειακό Δ/ντή Εκπ/σης, στους Δ/ντές Α/θμιας & Β/  
θμιας Εκπ/σης, στους/στις Σχολικούς/ές Συμβούλους, στους/στις Δ/ντές/ντριες των  
Σχολείων, σε εκπαιδευτικούς, γονείς & μαθητές.*

*Επίσης, στους/στις Συνεργάτες από το Πανεπιστήμιο Κρήτης, το ΤΕΙ, καθώς και  
στους φορείς Ψυχικής Υγείας & Κοινωνικής Στήριξης του τόπου μας.*

**ΣΤΗΡΙΞΤΕ ΤΟΥΣ ΣΥΜΒΟΥΛΕΥΤΙΚΟΥΣ ΣΤΑΘΜΟΥΣ ΝΕΩΝ!  
ΕΙΝΑΙ ΑΝΑΓΚΗ ΝΑ ΣΥΝΕΧΙΣΟΥΝ ΝΑ ΥΠΑΡΧΟΥΝ  
ΚΑΙ ΝΑ ΕΝΔΥΝΑΜΩΘΟΥΝ.  
ΠΡΟΚΕΙΤΑΙ ΓΙΑ ΔΟΜΗ ΨΥΧΙΚΗΣ ΥΓΕΙΑΣ ΠΟΥ ΛΕΙΤΟΥΡΓΕΙ  
ΜΕΣΑ ΣΤΗΝ ΕΚΠΑΙΔΕΥΣΗ ΚΑΙ  
ΠΑΡΕΜΒΑΙΝΕΙ, ΕΜΨΥΧΩΝΕΙ, ΑΝΤΙΜΕΤΩΠΙΖΕΙ!**

Γεννήθηκα σήμερα το ξημέρωμα  
έζησα την παιδική μου ηλικία το πρωί  
και γύρω στο μεσημέρι  
έμπαινα ήδη στην εφηβεία μου.  
Και δεν είναι ότι τρόμαξα  
που ο χρόνος περνάει τόσο βιαστικά.  
Μόνο με ανησυχεί λίγο  
να σκέφτομαι  
ότι ίσως αύριο  
να είμαι πολύ γέρος  
για να κάνω όλα όσα άφησα  
σ' εκκρεμότητα.

Χόρχε Μπουκάι

Πολέιν 4, 2<sup>ος</sup> ορ. • Τ.Κ. 71305 • 2810246877 • symvstathmos@gmail.com  
symvstathmos.wordpress.com • facebook/symvstathmos • twitter/symvstathmos



**ΕΣΠΕΡΙΔΑ**

**Η ΨΥΧΟΚΟΙΝΩΝΙΚΗ ΣΤΗΡΙΞΗ  
ΤΗΣ ΣΧΟΛΙΚΗΣ ΚΟΙΝΟΤΗΤΑΣ**

**ΑΠΟ ΤΟΝ**

**ΣΥΜΒΟΥΛΕΥΤΙΚΟ ΣΤΑΘΜΟ ΝΕΩΝ  
ΗΡΑΚΛΕΙΟΥ**

**Δευτέρα 27 Ιουνίου 2016**

**Αίθουσα Ανδρόγεω, 18.00**

**γονείς, μαθητές, εκπαιδευτικοί**

**στηρίζουμε, δυναμώνουμε, εμπνέουμε  
σχολείο και οικογένεια**

## Πρόγραμμα Εσπερίδας

18.00 - 18.15:

Χαιρετισμοί

18.15-18.30:

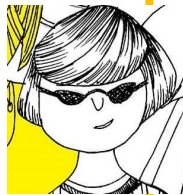

Η αναγκαιότητα ψυχοκοινωνικής στήριξης των σχολείων

Νικόλαος Γιγουρτάκης

Διευθυντής Β/θμιας Εκπ/σης Ν.Ηρακλείου



18.30 - 18.45:

ΣΣΝ Ν.Ηρακλείου: Η αποτίμηση μιας τετράχρονης πορείας (2012-2016)

Μαρία Παναγιωτάκη

Ψυχολόγος, Κοινωνιολόγος

Υπεύθυνη του Συμβουλευτικού Σταθμού Νέων Ν.Ηρακλείου



18.45 - 19.00:

ΣΣΝ και Πανεπιστήμιο:

Μια γόνιμη συνάντηση σε άνυδρους καιρούς

Όλγα Θεμελή

Αναπληρώτρια Καθηγήτρια Εγκληματολογικής Ψυχολογίας  
Τμήματος Ψυχολογίας Πανεπιστημίου Κρήτης



19.00 - 19.15:

Τα οφέλη της συνεργασίας της σχολικής κοινότητας με τον ΣΣΝ

Ζαφειρούλα Λεμονή

Διευθύντρια του Γενικού Λυκείου Γαζίου



19.15 - 19.30:

Η εμπειρία της συνεργασίας με τον ΣΣΝ:  
Βιωματικές παρεμβάσεις στο σχολικό πλαίσιο

Χρυσάνθη Παχάκη

Ψυχολόγος, Συνεργάτης του ΣΣΝ, Εθελόντρια



19.30 - 20.00:

Κάνοντας την πρακτική μου άσκηση ως τελειόφοιτη Ψυχολογίας στον ΣΣΝ:

α) Διοργανώνοντας Σχολές Γονέων

Μαρίνα Παδουβά-Μαρκουλάκη

β) Εφαρμόζοντας Συμβουλευτική

Κωνσταντίνα Φραγκιαδάκη

Τελειόφοιτες Ψυχολογίας Πανεπιστημίου Κρήτης

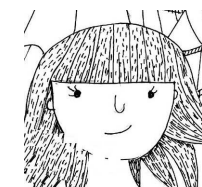

20.00 - 20.30:

Η Συνεργασία με τις Κοινωνικές Λειτουργούς των  
Προγραμμάτων Κοινωφελούς Χαρακτήρα:

α) Σκέψεις και εντυπώσεις από την παρουσία μου στο χώρο της εκπαίδευσης

Χριστίνα Αρβανιτίδου

Κοινωνική Λειτουργός, 13ο Γυμνάσιο Ηρακλείου

β) Ο ρόλος μου στο σχολικό πλαίσιο

Καλλιόπη Παπαδογιωργάκη

Κοινωνική Λειτουργός, 7ο Γυμνάσιο Ηρακλείου



20.30 - 21.00:

Συζήτηση

